

ProstaSécurA™

Prostate
Troubles urinaires

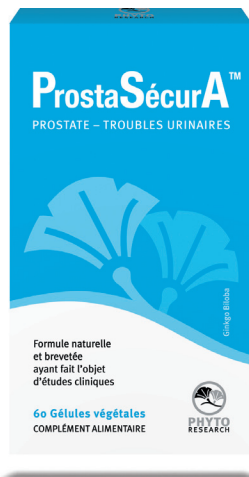

Palmier de Floride (Serenoa repens)

L'augmentation du volume de la prostate "est un processus naturel qui s'intègre dans le cadre du vieillissement du bas de l'appareil uro-génital"*.

Les hommes de plus de 50 ans peuvent alors traverser des moments difficiles : le sommeil est gâché par des envies d'uriner, la vie sexuelle s'amointrit, voire disparaît, et parfois la vie sociale peut être fortement perturbée par la crainte des fuites.

Le taux de PSA** est le marqueur sanguin qui permet de suivre l'évolution de la prostate. Bénigne la plupart du temps, elle nécessite cependant un suivi par le médecin traitant. L'objectif étant de limiter cette évolution et de réduire l'état inflammatoire qui l'accompagne.

ProstaSécurA représente une approche "multi-composantes" sur toutes les causes de l'évolution de la prostate. Sa formule naturelle et brevetée, ayant fait l'objet de plusieurs études scientifiques, est utilisée avec succès depuis 1997.

* (Pr Le Duc, 2005)



COMMENT FONCTIONNE ProstaSécurA ?

ProstaSécurA représente une approche “multi-composantes”. Sa formule unique et brevetée est utilisée avec succès depuis 1997. Elle est composée de 3 complexes qui regroupent des actifs naturels agissant sur les différentes causes de l'augmentation du volume de la prostate.

Les études scientifiques réalisées individuellement sur chacun des actifs de **ProstaSécurA** démontrent que ces derniers peuvent agir sur plusieurs “cibles” en même temps, complétant ainsi parfaitement leurs 3 actions principales (hormonale, immunitaire et antioxydante).

L'ensemble des activités de chacun des composants de **ProstaSécurA** qu'ils soient d'origine végétale, minérale ou vitaminique, est résumé dans le tableau ci-après.

1. COMPLEXE PROSTA-REDUCTASE

PEPINS DE COURGE

SERENOA REPENS (aussi appelé Palmier de Floride, Saw Palmetto ou Sabal Serrulata)

PYGEUM AFRICANUM (aussi appelé Prunier d'Afrique)

RACINE D'ORTIE

ZINC

VITAMINE B6

- > **Tous ces ingrédients végétaux ont fait l'objet d'études scientifiques dans les troubles de la prostate. Ils contiennent des principes bioactifs contribuant à diminuer le gonflement de la prostate, généralement d'origine hormonale.**

L'excès d'androgènes (Testostérone et Dihydrotestostérone) peut bien sûr être contrôlé en limitant leur formation (action sur la 5-alpha réductase), mais également en limitant la sensibilité de leurs récepteurs spécifiques au niveau de la prostate (récepteurs androgéniques).

Le Zinc et la Vitamine B6 jouent également un rôle régulateur sur les taux de Testostérone.

2. COMPLEXE PROSTA-IMMUN

ACIDE L-GLUTAMIQUE

ECHINACEE

ZINC

SELENIUM

VITAMINE B6

- > **Tous ces ingrédients végétaux, minéraux et vitaminiques contiennent des principes bioactifs destinés à maintenir les défenses immunitaires à leur meilleur niveau.**

3. COMPLEXE PROSTA-ANTIOXYDANT

GINKGO BILOBA

AIL

VITAMINE C

VITAMINE E

GLYCINE

L-ALANINE

SELENIUM

- > **Tous ces ingrédients végétaux, minéraux et vitaminiques contiennent des principes bioactifs à forte activité protectrice des cellules contre l'excès de stress oxydatif, ce qui est particulièrement intéressant pour les cellules de la prostate et de la vessie.**

Tableau récapitulatif des actions démontrées des actifs de ProstaSécurA

Régulation hormonale		Régulation des défenses naturelles	Régulation de l'activité antioxydante	Régulation musculaire (alpha 1 adrenergique)
Régulation de l'enzyme 5-alpha réductase	Régulation des récepteurs androgéniques			
SERENOA REPENS	SERENOA REPENS			SERENOA REPENS
PEPINS DE COURGE				
	PYGEUM AFRICANUM			
RACINE D'ORTIE				
		ECHINACEE		
ZINC		ZINC		
		SELENIUM	SELENIUM	
VITAMINE B6		VITAMINE B6		
		ACIDE L-GLUTAMIQUE		
			GINKGO BILOBA	
			VITAMINE E	
			VITAMINE C	
	AIL		AIL	
			GLYCINE	
			L-ALANINE	

Contrairement aux médicaments dont l'action ciblée mais intense peut provoquer des effets indésirables (**baisse de tension, baisse de l'activité sexuelle**), l'objectif de **ProstaSécurA** est de fournir à l'organisme des actifs naturels permettant d'équilibrer l'activité alpha1-adrenergique et l'activité hormonale et, en particulier, celle de la 5-alpha réductase, sans pour cela "bloquer" complètement cette enzyme dont le rôle est très important (**libido, activité sexuelle**).

Ainsi, en agissant sur la fonction hormonale les défenses immunitaires et l'activité antioxydante, la formule unique de **ProstaSécurA** contribue à :

- diminuer le gonflement de la prostate
- améliorer l'ensemble des troubles urinaires
- préserver le bon état de fonctionnement de la prostate

DANS QUELS CAS PRENDRE ProstaSécurA ?

- Besoins fréquents d'uriner, particulièrement la nuit
- Besoin soudain et irrésistible d'uriner
- Diminution de la force du jet mictionnel
- Difficultés à uriner
- Sensation de brûlure en urinant
- Sensation de vidange incomplète de la vessie et apparition de gouttes retardataires
- Baisse d'activité sexuelle

ANALYSE NUTRITIONNELLE MOYENNE POUR 3 GÉLULES

(*VNR – Valeurs Nutritionnelles de Référence)

Complexe PROSTA-REDUCTASE : pépins de Courge (*acides gras polyinsaturés Oméga 6 {acide linoléique}, phytostérols, phytoestrogènes*) 303 mg ; Extrait standardisé à 25 % de fraction lipidique de Serenoa repens (*acides gras polyinsaturés Oméga 6 {acide linoléique}, phytostérols*) 162 mg ; Ecorce de Pygeum africanum (*phytostérols*) 153 mg ; Racine d'Ortie (*phytostérols*) 114 mg ; Zinc 7,5 mg – 75 %* ; Vitamine B6 1 mg – 71 %*

Complexe PROSTA-IMMUN : acide L-Glutamique 183 mg ; Partie aérienne d'Echinacea purpurea (*polyphénols*) 39 mg ; Zinc 7,5 mg – 75%* ; Sélénium 25 µg – 45%* ; Vitamine B6 1mg – 71%*

Complexe PROSTA-ANTIOXYDANT : feuilles de Ginkgo biloba (*flavone glycosides*) 33 mg ; Extrait standardisé d'ail (*alliine 1 %*) 33 mg ; Vitamine C 40 mg – 50%* ; Vitamine E 30 mg – 250%* ; Glycine 183 mg ; L-Alanine 18 mg. Selenium 25 µg – 45%*

COMMENT PRENDRE ProstaSécurA ?

Prendre les gélules au cours du repas : 2 gélules le matin et 1 gélule le soir pendant 1 mois, ensuite, prendre 2 gélules par jour en une seule prise. **ProstaSécurA** peut être utilisé tout au long de l'année. Ne pas dépasser la dose préconisée.

ÉTUDES CLINIQUES ET CONCENTRATION DES INGRÉDIENTS

ProstaSécurA est un produit naturel de santé unique dans la mesure où il a fait l'objet de plusieurs études cliniques dont certaines ont été publiées dans des revues scientifiques de qualité. Sa formule, brevetée, a été élaborée en 1997 par un Chirurgien Urologue américain. Ce dernier conseille cette formule chaque année depuis sa création à des milliers de personnes. La concentration des ingrédients est véritablement très élevée, et en toute logique, plus la quantité d'un ingrédient végétal est importante, plus ses composés bioactifs peuvent agir. PHYTORESEARCH utilise pour la fabrication de tous ses produits des extraits ayant une concentration optimale, gage de qualité et d'activité.

Enfin et surtout, les résultats des études cliniques ont montré une amélioration des troubles urinaires dès le 2^{ème} mois ainsi qu'une diminution au long cours des taux de marqueurs sanguins tels que le PSA^{**}(1).

TOLÉRANCE

ProstaSécurA ne contient pas de gélatine, de sucre, de sel, de gluten, de soja, de sésame, de produits laitiers, de poisson, de crustacés, de fruits à coque et d'arachide. **ProstaSécurA** est formulé sans utilisation de conservateurs, d'arômes ou de colorants artificiels et convient aux végétariens et aux végétaliens. Gélule d'origine végétale. Non testé sur des animaux.

QUALITÉ PHARMACEUTIQUE

ProstaSécurA est fabriqué dans des usines françaises respectant les normes BPF (Bonnes Pratiques de Fabrication Pharmaceutique), sous des conditions d'hygiène et de sécurité très strictes. Des contrôles réguliers tout au long de la chaîne de fabrication vous assurent des produits d'une très haute qualité et d'une totale traçabilité. De par la nature et le dosage de ses composants, **ProstaSécurA** est un complément alimentaire inscrit au Vidal, et respectant la législation française et européenne en vigueur.

PRÉSENTATION

ProstaSécurA se présente sous la forme de gélules végétales. Chaque boîte contient 60 gélules, soit 20 puis 30 jours d'utilisation.

OÙ TROUVER ProstaSécurA ?

ProstaSécurA est disponible en pharmacie et dans les espaces diététiques sous le code ACL **988 53 94**.

Parlez en aussi avec votre médecin à qui nous pouvons faire parvenir les études cliniques.

ProstaSécurA est un complément alimentaire qui ne remplace pas une alimentation variée et équilibrée et un mode de vie sain. À tenir hors de portée des enfants. Ne pas dépasser la dose journalière recommandée. À conserver dans un endroit frais et sec.

** L'Antigène Prostatique Spécifique, ou PSA (Prostate Specific Antigen en anglais), est un traceur fabriqué naturellement par la prostate. Cette molécule est présente dans le sang de tous les hommes mais sa teneur varie en fonction de l'évolution de la prostate. C'est donc un marqueur de l'activité de la prostate, que l'on peut doser par une simple prise de sang.

(1) Etude Dr Wheeler, 2007

LES TROUBLES DE LA PROSTATE

Prostate normale

L'urine peut passer sans problème

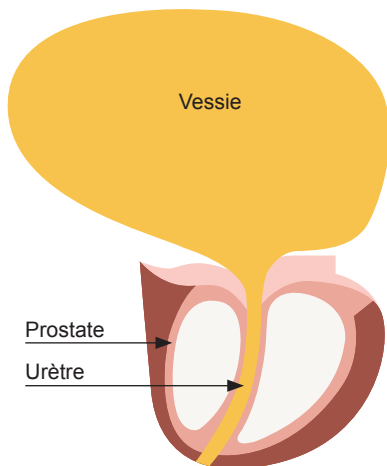

Prostate hypertrophiée

*Prostate hypertrophiée qui appuie sur la vessie et l'urètre.
L'urine ne peut plus s'écouler avec facilité*

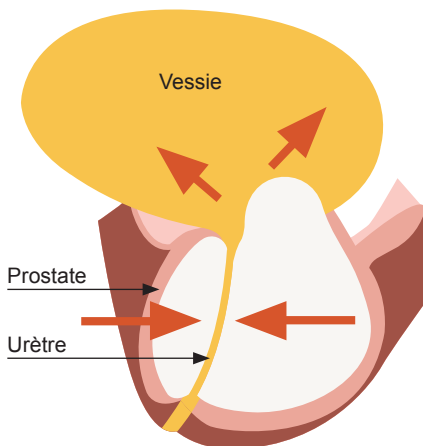

L'hormone sexuelle masculine (la testostérone) se transforme en dihydrotestostérone (DHT) sous l'action d'une enzyme appelée 5-alpha réductase. Or, cette hormone, en excès, est responsable de l'augmentation du volume de la prostate.

Certains troubles urinaires trouvent leur origine dans un excès de réactivité des muscles qui, normalement, contractent la prostate et l'urètre. Ils sont commandés par les récepteurs alpha1-adrénergiques, d'où la nécessité d'introduire des molécules qui vont bloquer ces récepteurs (alpha-bloquants) afin de relâcher les muscles de la prostate.

En résumé, l'ensemble de ces changements aboutissent au grossissement et à l'inflammation de la prostate, ce qui perturbe tous les organes alentours : la vessie et l'urètre se retrouvent comprimés.

Résultat :

- les envies d'uriner se multiplient (y compris la nuit)
- on ne peut évacuer qu'une petite quantité d'urine à la fois et avec difficultés; cette rétention d'urine pouvant dans certains cas favoriser le développement de germes et entraîner des infections urinaires (souvent accompagnées de désagréables sensations de brûlure)
- la sexualité peut elle aussi décliner

ProstaSécurA contribue à soulager ces désagréments

et aide ainsi les hommes concernés à retrouver une vie sociale normale.

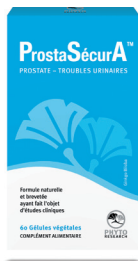

PLUS D'INFOS

Des conseillers sont à votre écoute afin de répondre à toute question concernant **ProstaSecura™** en appelant au **01 83 96 83 09**, ou en envoyant un e-mail à **info@phyto-research.fr**

Des informations détaillées sont également disponibles sur le site **www.vitalco.com**



PHYTO
RESEARCH

L'équipe scientifique de PhytoResearch (médecins et pharmaciens spécialisés en nutrition et phytothérapie) recherche et élabore des partenariats dans différents secteurs de la santé et de la recherche. L'élaboration des produits ainsi que le choix des ingrédients bioactifs qui les composent, repose sur une recherche bibliographique approfondie ainsi que sur de nombreuses études scientifiques. PhytoResearch associe rigueur scientifique et naturalité, et en s'inspirant d'un concept scandinave, celui de santé durable, PhytoResearch place l'homme et la nature au centre de son action, en s'efforçant de prendre soin de leur santé à tous deux.

www.phyto-research.fr



Vitalco, importateur exclusif et distributeur officiel de



VITALCO

7, rue Paul Lelong • 75002 Paris
Tél. 01 40 41 06 38 • Fax. 01 83 96 83 00

www.vitalco.com